



โรงพยาบาลเชียงรายประชานุเคราะห์
Chiang Rai Prachanukroh Hospital

โรงพยาบาลเชียงรายประชานุเคราะห์ จังหวัดเชียงราย

ระเบียบปฏิบัติ เรื่อง การป้องกันอุบัติเหตุและอัคคีภัย	วันที่ออกเอกสารครั้งแรก วันที่ ๑๑ /ก.พ./๒๕๕๙
รหัสเอกสาร SOP – DENT – ENV	ปรับปรุงครั้งที่ ๑ วันที่ ๓๐/เม.ย./๒๕๖๓ ปรับปรุงครั้งที่ ๒ วันที่ ๑/ก.พ./๒๕๖๖ ปรับปรุงครั้งที่ ๓ วันที่ ๒๑/ มี.ค./๒๕๖๘
ทีม/ กลุ่มงาน/ หน่วยงาน ภารกิจด้านทันตกรรม	
ผู้จัดทำ นายตรุษกร มณีรัตน์	ผู้รับรอง นางสาวดลฤดี ชุมภูรัตน์
ผู้อนุมัติ แพทย์หญิงอัจฉรา ละอองนวลพานิช	

ระเบียบปฏิบัติ เรื่อง การป้องกันอุบัติเหตุและอัคคีภัย

ผู้จัดทำ

ผู้รับรอง

(นายตรุษกร มณีรัตน์)
ตำแหน่งทันตแพทย์ชำนาญการ

(นางสาวดลฤดี ชุมภูรัตน์)
ตำแหน่ง รองผู้อำนวยการฝ่ายภารกิจ
ด้านทันตกรรม

ผู้อนุมัติ

(แพทย์หญิงอัจฉรา ละอองนวลพานิช)
ผู้อำนวยการโรงพยาบาลเชียงรายประชานุเคราะห์



โรงพยาบาลเชียงรายประชานุเคราะห์
Chiang Rai Prachanusath Hospital

โรงพยาบาลเชียงรายประชานุเคราะห์ จังหวัดเชียงราย

ระเบียบปฏิบัติ เรื่อง การป้องกันอุบัติเหตุและอัคคีภัย	วันที่ออกเอกสารครั้งแรก วันที่ ๑๑ /ก.พ./๒๕๕๙
รหัสเอกสาร SOP – DENT – ENV	ปรับปรุงครั้งที่ ๑ วันที่ ๓๐/เม.ย./๒๕๖๓ ปรับปรุงครั้งที่ ๒ วันที่ ๑/ก.พ./๒๕๖๖ ปรับปรุงครั้งที่ ๓ วันที่ ๒๑/ มี.ค./๒๕๖๘
ทีม/ กลุ่มงาน/ หน่วยงาน ภารกิจด้านทันตกรรม	
ผู้จัดทำ นายดรุษกร มณีรัตน์	ผู้รับรอง นางสาวลฤดี ชุมภูรัตน์
ผู้อนุมัติ แพทย์หญิงอัจฉรา ละอองนวลพานิช	
<p>วัตถุประสงค์</p> <ol style="list-style-type: none"> 1. เพื่อป้องกันการเกิดอุบัติเหตุและอัคคีภัย 2. เพื่อเป็นการลดความรุนแรงอุบัติเหตุและอัคคีภัย 3. เพื่อให้เกิดความปลอดภัยแก่บุคลากรและสถานที่ <p>ขอบเขต ใช้สำหรับเป็นแนวทางในการปฏิบัติของเจ้าหน้าที่กลุ่มงานทันตกรรม</p> <p>นิยามศัพท์</p> <p>อุบัติเหตุ หมายถึง เหตุการณ์ที่เกิดขึ้นโดยไม่ได้คาดการณ์หรือวางแผนไว้ล่วงหน้า ซึ่งเมื่อเกิดขึ้นแล้วมีผลกระทบต่อการทำงาน ต่อผลผลิต อาจทำให้ทรัพย์สินเสียหาย ได้รับบาดเจ็บ หรือพิการ และอาจร้ายแรงถึงขั้นเสียชีวิต</p> <p>อัคคีภัย หมายถึง อุบัติภัยที่เกิดจากไฟไหม้</p> <p>ความปลอดภัย หมายถึง การไม่มีอุบัติเหตุ และความเสียหาย</p> <p>หน้าที่รับผิดชอบ</p> <ol style="list-style-type: none"> 1. หัวหน้ากลุ่มงานทันตกรรม 2. ทพ.ดรุษกร มณีรัตน์ 3. นายทองศักดิ์ ก้าววี 4. นางสาวอรุณี ธรรมสิทธิ์ 5. นายคัชชา สันติวงค์ยาววัฒน์ <p>ขั้นตอนการปฏิบัติ</p> <ol style="list-style-type: none"> 1. การดูแลสถานที่ให้มีความปลอดภัยและถูกสุขอนามัยอยู่เสมอ โดยกิจกรรม 5 ส. เป็นกิจกรรมสนับสนุน 2. จัดหาและติดตั้งวัสดุอุปกรณ์ในการระงับเหตุและอุปกรณ์ช่วยเหลืออุบัติเหตุ เช่น เครื่องดับเพลิง บันไดฉุกเฉิน เครื่องตัดไปอัตโนมัติ 3. จัดให้มีป้ายคำแนะนำ ป้ายทางออกฉุกเฉิน ป้ายอุปกรณ์ช่วยเหลืออุบัติเหตุ ป้ายบอกตำแหน่งวัสดุไวไฟ 4. จัดการอบรมเจ้าหน้าที่ด้านป้องกันภัยและปฏิบัติการเบื้องต้นเมื่อเกิดเหตุการณ์ให้มีความรู้ในการใช้วัสดุอุปกรณ์ระงับเหตุและอุปกรณ์ช่วยชีวิตของอุบัติเหตุพร้อมทั้งฝึกซ้อมอุบัติเหตุพร้อมร่วมกับทางโรงพยาบาล 5. ติดตั้งและตรวจสอบอุปกรณ์ขยายเสียงให้ใช้งานได้ตลอดเวลา <p>สถานที่ที่ควรทราบ</p> <ol style="list-style-type: none"> 1. ทางหนีฉุกเฉินของกลุ่มงานทันตกรรม <ul style="list-style-type: none"> - ด้านข้างประตูออกด้านห้องสอนทันตสุขศึกษา - ด้านข้างประตูออกบริเวณห้องพักเจ้าหน้าที่ - ด้านหน้าประตูออกด้านหน้ากลุ่มงานทันตกรรม - ด้านหลังประตูออกด้านสำนักงานกลุ่มงานทันตกรรม 2. คัทเอ้าท์ตัดไฟตู้ควบคุมระบบไฟ (บริเวณที่นั่งรอผู้ป่วยด้านหน้า) และหน้าห้องเครื่องมือสะอาด 	



โรงพยาบาลเชียงรายประชานุเคราะห์ จังหวัดเชียงราย

ระเบียบปฏิบัติ เรื่อง การป้องกันอุบัติเหตุและอัคคีภัย	วันที่ออกเอกสารครั้งแรก วันที่ ๑๑ /ก.พ./๒๕๕๙
รหัสเอกสาร SOP – DENT – ENV	ปรับปรุงครั้งที่ ๑ วันที่ ๓๐/เม.ย./๒๕๖๓ ปรับปรุงครั้งที่ ๒ วันที่ ๑/ก.พ./๒๕๖๖ ปรับปรุงครั้งที่ ๓ วันที่ ๒๑/ มี.ค./๒๕๖๘
ทีม/ กลุ่มงาน/ หน่วยงาน ภารกิจด้านทันตกรรม	
ผู้จัดทำ นายศุภกร มณีรัตน์	ผู้รับรอง นางสาวตลฤดี ชุมภูรัตน์
ผู้อนุมัติ แพทย์หญิงอัจฉรา ละอองนวลพานิช	

3. อุปกรณ์ดับเพลิง
- หน้าห้องผู้ป่วยรอตรวจห้องปริทันต์
 - หน้าห้องบริเวณด้านหน้าที่นั่งรอผู้ป่วย

อุปกรณ์ที่ต้องเตรียมเสมอ

1. ไฟฉาย (ตรวจสอบ 1 ครั้ง / เดือน)
2. ไฟฉุกเฉิน (ตรวจสอบ 1 ครั้ง / เดือน)
3. อุปกรณ์ดับเพลิง (ตรวจสอบ 1 ครั้ง / เดือน) และวิธีใช้ (ฝึกซ้อมวิธีการทำงาน 1 ครั้ง / ปี)

ตัวชี้วัด

1. สามารถป้องกันอุบัติเหตุและอัคคีภัย ตลอดปี ได้ 100 %
2. สามารถลดความรุนแรงได้ 80 – 90 %

ปฏิบัติการขนย้ายวัสดุครุภัณฑ์กลุ่มงานทันตกรรม

ให้ขนย้ายวัสดุครุภัณฑ์ตามสัญลักษณ์ต่อไปนี้อย่างเคร่งครัด คือ

1. **สีแดง** ย้ายเป็นลำดับที่ 1 (Server , Computer ในห้องป้องกัน)
2. **สีเหลือง** ย้ายเป็นลำดับที่ 2 (เครื่องกรอกระดูก , เครื่อง Micromotor ทุกตัว , Computer ในห้องทำฟันทุกห้อง

Computer ห้องหัวหน้ากลุ่มงาน ห้องพักแพทย์ และห้องแลป)

3. **สีเขียว** วัสดุครุภัณฑ์ที่เจ้าของห้องผู้รับผิดชอบเห็นสมควร
- 4.

วิธีการย้ายเครื่อง Computer ในภาวะฉุกเฉิน

1. ถอดปลั๊กไฟฟ้้าออกก่อน
2. ถอดสายไฟทุกเส้นออกจากเครื่อง Computer

ย้ายเครื่อง PCU , จอ Monitor , เครื่องสำรองไฟ (UPS) , แบ้นฟิมพ์และเมาส์ ตามลำดับ



โรงพยาบาลเชียงรายประชานุเคราะห์
Chiang Rai Prachanusath Hospital

โรงพยาบาลเชียงรายประชานุเคราะห์ จังหวัดเชียงราย

ระเบียบปฏิบัติ เรื่อง การป้องกันอุบัติเหตุและอัคคีภัย	วันที่ออกเอกสารครั้งแรก วันที่ ๑๑ /ก.พ./๒๕๕๙
รหัสเอกสาร SOP – DENT – ENV	ปรับปรุงครั้งที่ ๑ วันที่ ๓๐/เม.ย./๒๕๖๓ ปรับปรุงครั้งที่ ๒ วันที่ ๑/ก.พ./๒๕๖๖ ปรับปรุงครั้งที่ ๓ วันที่ ๒๑/ มี.ค./๒๕๖๘
ทีม/ กลุ่มงาน/ หน่วยงาน ภารกิจด้านทันตกรรม	
ผู้จัดทำ นายดรุษกร ฌมรินทร์	ผู้รับรอง นางสาวดลฤดี ชุมภูรัตน์
	ผู้อนุมัติ แพทย์หญิงอัจฉรา ละอองนวลพานิช

แผนปฏิบัติการขณะเกิดอัคคีภัยในกลุ่มงานทันตกรรม

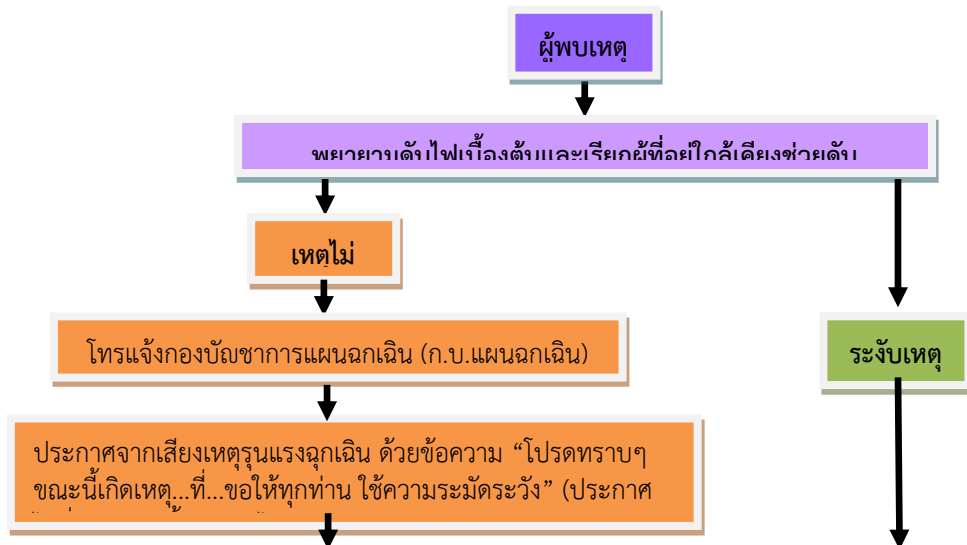

1. แจ้ง ผบ.แผนทราบ เมื่อ ผบ.แผนออกคำสั่งใช้แผนฉุกเฉิน
2. ผู้ช่วย2ไปจุดเกิดเหตุ พร้อมทีมดับเพลิง-กู้ภัย เข้าไประงับเหตุเพื่อดับ
3. ทีมช่างฉุกเฉินยกสะพานไฟขึ้น (ห้องเบอร์ 11) เตรียมพร้อมเครื่องช่วยชีวิต(หน้าห้องเบอร์ 15) แล้วรอฟังคำสั่งเพื่อขยายการตัดไฟฟ้าพื้นที่ใกล้เคียงอย่างต่อเนื่อง พร้อมสนับสนุนทีมอื่น
4. ผู้ช่วย1เข้าพื้นที่อันตรายพร้อมทีมเช็ชีวิต-ติดต่อแจ้งให้ผู้ป่วยและญาติผู้ป่วยทราบและห้องใกล้เคียงทราบ
5. ทีมเช็ชีวิต-ติดต่อ อพยพผู้ป่วย แนะนำทางออกให้ผู้ป่วย และญาติผู้ป่วยออกทางออกฉุกเฉินทั้ง 5 ประตู ได้แก่ (1)ประตูหน้าเคาน์เตอร์ (2)ห้องสกรุป (3)ประตูหลังสำนักงานกลุ่มงานทันตกรรม (4)ประตูหลังห้องรับประทานอาหาร (5)ประตูห้องทันตสุศึกษา แล้วอพยพไปยังจุดรวมพลหน้าเสาธง
6. ผู้ช่วย3ควบคุมทีมเคลื่อนย้ายทรัพย์สิน-กู้ชีพ ขนย้ายผู้ป่วยและผู้ประสบภัยที่ไม่สามารถช่วยเหลือตนเองได้ไปจุดรวมพลพร้อมดูแล,ปฐมพยาบาล
7. ทีมเคลื่อนย้ายทรัพย์สิน-กู้ชีพ ขนย้ายวัสดุครุภัณฑ์ตามสัญลักษณ์อย่างเคร่งครัด
 - 1) สีแดง ย้ายไปลำดับที่ 1 (Server, cpu ทุกตัว, ถังแก๊ส, ถังออกซิเจน)
 - 2) สีเหลือง ย้ายไปลำดับที่ 2 (เครื่องกรอกระดูก, เครื่องMicromotor, หน้าจอ, แป้นพิมพ์, เมาส์ ทุกตัว)
 - 3) สีเขียว ย้ายไปลำดับที่ 3 (ตู้เย็น, ที่วี, วิหุ, พัดลม, เครื่องทำความร้อน, ไมโครเวฟ)
8. ผู้ช่วย3 พร้อมทีมรักษาความสงบ-จรรยาภกันบริเวณพื้นที่อันตราย คอยอำนวยความสะดวกเรื่องจรรยาภดูแลทรัพย์สินที่จุดรวมพล
9. ในกรณีที่มีเพลิงไหม้จนไม่สามารถดับได้ เจ้าหน้าที่ทุกคนในกลุ่มงานจะไปรวมตัวกันที่จุดรวมพล โดยจะมี ERT ประจำ รพ. หรือ (ปก.จังหวัด) คุมป้องกันและบรรเทาสาธารณภัยจังหวัดเชียงรายเข้ามาช่วยดับ
10. เพลิงสงบ ให้ประกาศเป็นพื้นที่อันตราย ตั้งกรรมการสอบสวน พันฟู ปรับปรุง(ทีมช่างฉุกเฉินแจ้งช่างของ รพ. เพื่อมาสำรวจเครื่องใช้ไฟฟ้า อาคารสถานที่ว่ามีจุดไหนที่ชำรุดบ้าง และเครื่องดับเพลิง พร้อมทั้งจะใช้งานได้อีกหรือไม่ พร้อมทั้งเสนอความต้องการปรับปรุงและซ่อมแซมในส่วนอาคาร เครื่องใช้ไฟฟ้าที่เสียหาย)

ไม่ประกาศแผนฉุกเฉิน : ไม่ต้องอพยพ

- 1.รายงานให้หัวหน้ากลุ่มงานทราบ
- 2.รายงานให้ ผอ.รพ.ทราบ

แผนเตรียมรับสถานการณ์ฉุกเฉินภัยพิบัติจากแผ่นดินไหว กลุ่มงานทันตกรรม

1. ขณะเกิดแผ่นดินไหวตั้งสติหลบในที่ปลอดภัย (สามเหลี่ยมรักษาชีวิต) อย่าตื่นตระหนกควบคุมสติ งดการใช้ลิฟต์

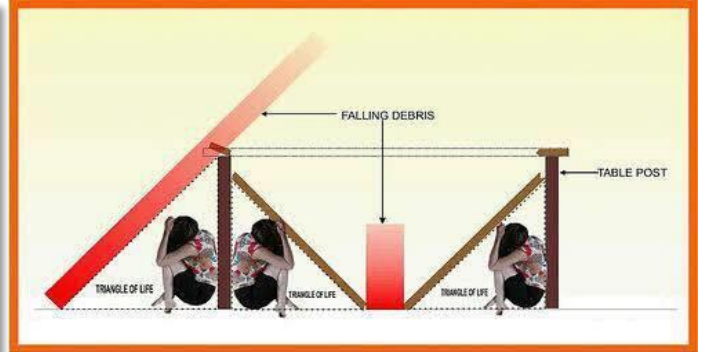
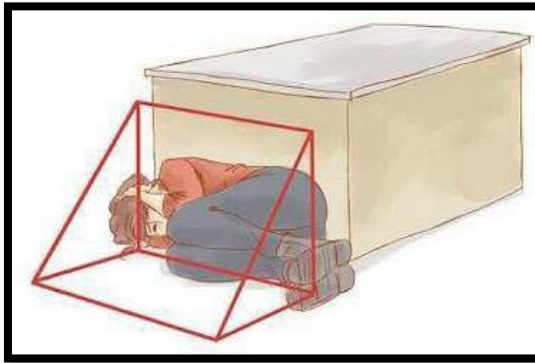

2. หลังจากแผ่นดินไหวสงบ ผบ.แผนประเมินสถานการณ์ในพื้นที่ในกรณี ผบ.แผน ประกาศใช้แผนฉุกเฉิน ต้องอพยพ ต้องปฏิบัติดังนี้

ผบ. แผน ออกคำสั่งใช้แผนฉุกเฉิน กำหนดจุดรวมพลและพื้นที่อันตราย

ผู้ช่วย1

คุมทีมเช็ควีต-ติดต่อ

-อพยพผู้ป่วยและผู้คน ไปจุดรวมพลโดยใช้ทางออกฉุกเฉินที่ 1,2,3 เท่านั้น

คุมทีมช่างฉุกเฉิน

-ยกสะพานไฟขึ้น (ห้องเบอร์ 11) พร้อมสนับสนุนทีมอื่น

ผู้ช่วย2

คุมทีมดับเพลิง-กู้ภัย

-สนับสนุนการเคลื่อนย้ายผู้ป่วย ผู้ประสบภัย

-ป้องกัน เผาระวังอัคคีภัยและสารเคมี

ผู้ช่วย3

คุมทีมเคลื่อนย้ายทรัพย์สิน-กู้ชีพ

-ดูแลผู้ป่วย ผู้ประสบภัย ปฐมพยาบาลช่วยฟื้นคืนชีพ ชำระล้างสารอันตราย

-ขนย้ายวัสดุอุปกรณ์ตามสัญลักษณ์ สีแดง สีเหลือง สีเขียวหรือเท่าที่จำเป็น

-ประสานงานกับผู้ช่วย1 เรื่องการส่งต่อ

-สนับสนุนกำลัง และดูแลผู้ปฏิบัติงาน

ทีมรักษาความสงบ-จราจร

-กั้นบริเวณพื้นที่อันตรายคอยอำนวยความสะดวกเรื่องจราจร ดูแลทรัพย์สินที่จุดรวมพล