



# การจัดทำรายการแบบก่อสร้างเพื่อของบลงทุน (Building List 65)

กรมสนับสนุนบริการสุขภาพ  
DEPARTMENT OF HEALTH SERVICE SUPPORT



กองแบบแผน กรมสนับสนุนบริการสุขภาพ

ระหว่างวันที่ 25-28 สิงหาคม 2563

ณ โรงแรมเมธาวลัย อำเภอชะอำ จังหวัดเพชรบุรี

## Building List 65

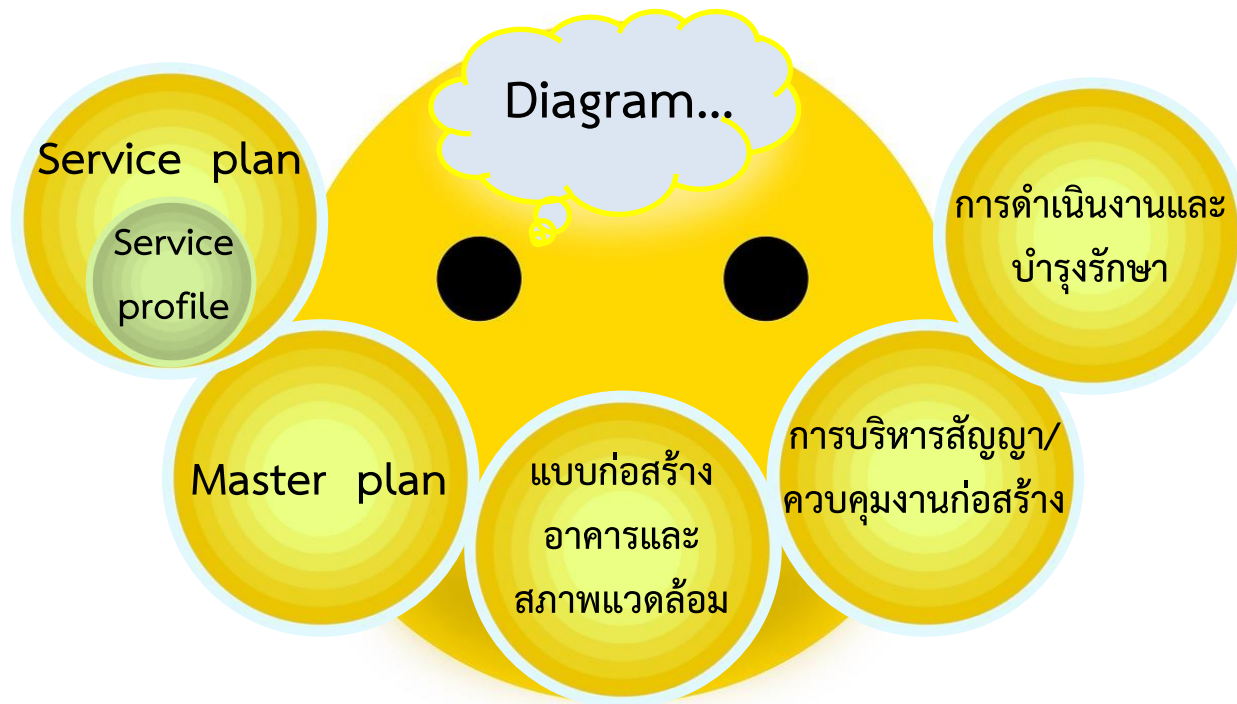



กรมสนับสนุนบริการสุขภาพ  
DEPARTMENT OF HEALTH SERVICE SUPPORT

# Building List 65 บูรณาการสู่ผู้รับบริการ

Service plan/  
Service profile

กระทรวงสาธารณสุข  
รพ.

Master plan

กองแบบแผน

Building List 65

ผู้ตรวจราชการ+รพ.+กบรส.

คัดเลือกแบบก่อสร้าง กองแบบแผน+รพ.+ศบส.ที่ 1-12+สสจ.

ปรับแบบก่อสร้าง

กองแบบแผน

ไม่เกิน 20% กองแบบแผน

กองแบบแผน

ตั้งค่าของงบประมาณ  
ประจำปี

กบรส.





กรมสนับสนุนบริการสุขภาพ  
DEPARTMENT OF HEALTH SERVICE SUPPORT



# แนวทางดำเนินการเตรียมแบบก่อสร้างเพื่อของบประมาณ

## พ.ย.-ธ.ค.

เขตสุขภาพส่ง  
Building List 65  
โดยผ่านการสำรวจ  
ความต้องการแบบก่อสร้าง  
ตาม Service plan/  
Service profile  
Master planของ รพ.

## ธ.ค.-มี.ค.

กองแบบแผน  
ร่วมกับ  
โรงพยาบาล  
หารือเพื่อคัดเลือกแบบ  
ที่เหมาะสม

## เม.ย.-ส.ค.

กองแบบแผนดำเนินการ  
ปรับแบบและ  
จัดทำรายการประกอบแบบ  
พร้อมประมาณราคาค่าก่อสร้าง  
เพื่อการตั้งค่างบประมาณ



ออกแบบใหม่  
100%

ปรับปรุงแบบ

## โครงการจัดทำรายการแบบก่อสร้างเพื่อของบลงทุนสถานบริการสุขภาพทุกระดับ ปีงบประมาณ พ.ศ.2565

เขตสุขภาพที่	จำนวนราย/แบบ ที่ขอปรับ	วันที่ลงพื้นที่เก็บข้อมูล
1	2	7 กุมภาพันธ์ 2563
2	3	15 มกราคม 2563
3	8	14 มกราคม 2563
4	2	28 มกราคม 2563
5	3	7 มกราคม 2563
6	1	25 กุมภาพันธ์ 2563
7	-	21 มกราคม 2563
8	4	24 มกราคม 2563
9	3	10 มกราคม 2563
10	1	31 มกราคม 2563
11	6	18 กุมภาพันธ์ 2563
12	3	17 มกราคม 2563



## เขตสุขภาพที่ 1



เชียงใหม่	เชียงราย	น่าน	พะเยา	แพร่	แม่ฮ่องสอน	ลำปาง	ลำพูน
-----------	----------	------	-------	------	------------	-------	-------

จังหวัด	ลำดับที่	โรงพยาบาล	อาคาร	แบบเลขที่	รายการปรับแบบ
เชียงใหม่	1	รพ.สันป่าตอง	อาคารผู้ป่วยใน 156 เดียง 7 ชั้น	10945	ปรับฟังก์ชัน ชั้น 5 จาก WARD พิเศษ เป็น ICU (อ้างอิงจากแบบ 10945 รพ.น่าน)
น่าน	2	รพ.น่าน	อาคารผู้ป่วยใน 156 เดียง 7 ชั้น	10945	ปรับฟังก์ชัน ชั้น 1 เป็นคลินิกโรคไตทางช่องท้อง ชั้น 2 เป็นหน่วยฟอกไต 32 ยูนิต ชั้น 3 เป็นหน่วยเคมีบำบัด 24 ยูนิต ชั้น 4 เป็น ICU 16 เดียง ชั้น 7 ปรับ WARD พิเศษเป็นห้องแยกโรค 6 ห้อง

## เขตสุขภาพที่ 2

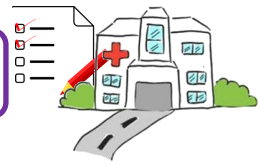

ตาก	พิษณุโลก	เพชรบูรณ์	สุโขทัย	อุตรดิตถ์
-----	----------	-----------	---------	-----------

จังหวัด	ลำดับที่	โรงพยาบาล	อาคาร	แบบเลขที่	รายการปรับแบบ
ตาก	1	รพ.แม่สอด	อาคารจอดรถ 7 ชั้น	9043	ปรับเพิ่มจำนวนชั้นอาคาร
	2	รพ.สมเด็จพระเจ้าตากสินมหาราช	อาคารสนับสนุน 5 ชั้น	11038	ปรับพื้นที่การใช้งาน
เพชรบูรณ์	3	รพ.วิเชียรบุรี	อาคารสนับสนุน 5 ชั้น	10942	ปรับแก้ไขพื้นที่ใช้งาน

## เขตสุขภาพที่ 3



นครสวรรค์	กำแพงเพชร	ชัยนาท	พิจิตร	อุทัยธานี
-----------	-----------	--------	--------	-----------

จังหวัด	ลำดับที่	โรงพยาบาล	อาคาร	แบบเลขที่	รายการปรับแบบ
นครสวรรค์	1	รพ.ชุมตาบง	อาคารผู้ป่วยใน 30 เตียง	2731/2530	ใช้แบบเลขที่ 11008 แทน ปรับแบบ/เอกสาร/ ราคา/งวดงานงวดเงิน ปรับทางเข้าอาคารและทางเดินเชื่อม ยาว 9.00 เมตร
	2	รพ.บรรพตพิสัย	อาคารอุบัติเหตุและฉุกเฉิน	8728	ปรับแบบ ออกเอกสาร ทบทวนราคา/งวดงานงวดเงิน รพ.ขออภัยเดทวัสตุ
	3	รพ.ลาดยาว	อาคารพักพยาบาล 24 ห้อง	9555	ใช้แบบเลขที่ 11062 แทน ออกเอกสาร ทบทวนราคา/งวดงานงวดเงิน
	4	รพ.ตากาลี	อาคารผู้ป่วยใน 60 เตียง	9025	ปรับแบบ ออกเอกสาร ทบทวนราคา/งวดงานงวดเงิน เพิ่มลิฟต์ 1 ตัว



## เขตสุขภาพที่ 3 (ต่อ)



นครสวรรค์	กำแพงเพชร	ชัยนาท	พิจิตร	อุทัยธานี
-----------	-----------	--------	--------	-----------

จังหวัด	ลำดับที่	โรงพยาบาล	อาคาร	แบบเลขที่	รายการปรับแบบ
พิจิตร	5	รพ.บึงนาราง	อาคารผู้ป่วยใน 30 เตียง	10738	ใช้แบบเลขที่ 11008 แทน ปรับแบบ/เอกสาร/ ราคา/งวดงานงวดเงิน ปรับทางเข้าอาคารและทางเดินเชื่อม ยาว 110.00 เมตร
	6	รพ.สากเหล็ก	อาคารผู้ป่วยใน 30 เตียง	10738	ใช้แบบเลขที่ 11008 แทน ปรับแบบ/เอกสาร/ ราคา/งวดงานงวดเงิน ปรับทางเข้าอาคารและทางเดินเชื่อม ยาว 135.00 เมตร
	7	รพ.ดงเจริญ	อาคารผู้ป่วยใน 30 เตียง	10738	ใช้แบบเลขที่ 11008 แทน ปรับแบบ/เอกสาร/ ราคา/งวดงานงวดเงิน ปรับทางเข้าอาคารและทางเดินเชื่อม ยาว 125.00 เมตร
อุทัยธานี	8	รพ.อุทัยธานี	อาคารผู้ป่วยใน 114 เตียง	10944	ปรับแบบ ออกเอกสาร /ทบทวนราคา/งวดงานงวดเงิน ปรับแบบชั้นที่ 1 ให้เป็นห้องคลอด

## เขตสุขภาพที่ 4



สระบุรี

ลพบุรี

ปทุมธานี

นนทบุรี

อ่างทอง

พระนครศรีอยุธยา

นครนายก

สิงห์บุรี

จังหวัด	ลำดับที่	โรงพยาบาล	อาคาร	แบบเลขที่	รายการปรับแบบ
ลพบุรี	1	รพ.ชัยบาดาล	อาคารสนับสนุนบริการ	10153	ปรับชั้นที่ 1 เป็นงานซ่อมบำรุง ชั้นที่ 2 เป็นคลังยา
ปทุมธานี	2	รพ.ปทุมธานี	อาคารพักเจ้าหน้าที่ 96 ยูนิต 8 ชั้น	10950	กองแบบแผนจะดำเนินการหาแบบที่เหมาะสม ตามความต้องการ(160 ห้อง) หากไม่สามารถหาได้ แนะนำให้ออกแบบเฉพาะที่

## เขตสุขภาพที่ 5



สุพรรณบุรี

กาญจนบุรี

ประจวบคีรีขันธ์

นครปฐม

ราชบุรี

สมุทรสาคร

สมุทรสงคราม

เพชรบุรี

จังหวัด	ลำดับที่	โรงพยาบาล	อาคาร	แบบเลขที่	รายการปรับแบบ
กาญจนบุรี	1	รพ.ทองผาภูมิ	อาคารผู้ป่วยใน 156 เตียง 7 ชั้น	10945	ปรับการใช้งานจาก WARD 1 ชั้น เป็น ICU 1 ชั้น
สุพรรณบุรี	2	รพ.ด่านช้าง	อาคารผู้ป่วยใน 114 เตียง	10944	ปรับแบบ ออกเอกสาร ทบทวนราคา/งวดงานงวดเงิน
ราชบุรี	3	รพ.บ้านโป่ง	อาคารสนับสนุนบริการ 8 ชั้น	11037	ปรับแบบ ออกเอกสาร ทบทวนราคา/งวดงานงวดเงิน

## เขตสุขภาพที่ 6



ชลบุรี

ระยอง

จันทบุรี

ตราด

ปราจีนบุรี

สระแก้ว

สมุทรปราการ

ฉะเชิงเทรา

จังหวัด	ลำดับที่	โรงพยาบาล	อาคาร	แบบเลขที่	รายการปรับแบบ
ชลบุรี	1	รพ.ชลบุรี	อาคารพักเจ้าหน้าที่ 96 ยูนิต 8 ชั้น	10950	ปรับแบบอาคารพักเจ้าหน้าที่ ตามแบบเลขที่ 10950 เดิม ชั้น 2 และ 3 จากห้องพักแบบครอบครัว เป็นห้องพักเดี่ยว ให้เหมือนชั้น 4 ถึง 8 (ทั้งนี้เพื่อให้ขนาดห้องพักเป็นไปตามที่ มติ ครม.กำหนด ทบทวนราคากลาง/งวดงาน-งวดเงิน

## เขตสุขภาพที่ 7 ไม่มีรายการปรับแบบ



กาฬสินธุ์

ขอนแก่น

ร้อยเอ็ด

มหาสารคาม

## เขตสุขภาพที่ 8

นครพนม

บึงกาฬ

เลย

สกลนคร

หนองคาย

หนองบัวลำภู

อุดรธานี

จังหวัด	ลำดับที่	โรงพยาบาล	อาคาร	แบบ เลขที่	รายการปรับแบบ
นครพนม	1	รพ. นาแก	อาคารผู้ป่วยนอก-อุบัติเหตุ 4 ชั้น	8708	-ไม่มีแก้ไขแบบก่อสร้าง - เปลี่ยนจากเดิม อาคารผู้ป่วยนอก-อุบัติเหตุ 4 ชั้น แบบเลขที่ 8708 รพ.ปลาปาก จ.นครพนม - เปลี่ยนเป็น แบบเลขที่ 8708/41 รพ.นาแก จ.นครพนม
เลย	2	รพ.เลย	อาคารศูนย์สุขภาพชุมชนเมือง 4 ชั้น : ข.44/พ.ค./63	10847	ย้ายกายภาพบำบัดจากชั้น 3 ลงมา ชั้น 2

## เขตสุขภาพที่ 8 (ต่อ)



นครพนม	บึงกาฬ	เลย	สกลนคร	หนองคาย	หนองบัวลำภู	อุดรธานี
--------	--------	-----	--------	---------	-------------	----------

จังหวัด	ลำดับที่	โรงพยาบาล	อาคาร	แบบเลขที่	รายการปรับแบบ
สกลนคร	3	รพ.พังโคน	อาคารผู้ป่วยนอก-อุบัติเหตุ 3 ชั้น : ข.75/มิ.ย./63	8708/พิเศษ/43	ไม่มีแก้ไขแบบก่อสร้าง ปรับเปลี่ยนรายละเอียดขอบเขตงานตามแบบเดิม
	4	รพ.วานรนิวาส	อาคารผู้ป่วยนอกและ บำบัดรักษา 4 ชั้น: ข.76/ มิ.ย./63	9843	ไม่มีแก้ไขแบบก่อสร้าง ปรับเปลี่ยนรายละเอียดขอบเขตงานตามแบบเดิม - เปลี่ยนจากเดิม อาคารผู้ป่วยใน 7 ชั้น แบบเลขที่ 10108 รพร.สว่างแดนดิน จ.นครพนม - เปลี่ยนเป็น แบบเลขที่ 9843 รพ.วานรนิวาส จ.สกลนคร

## เขตสุขภาพที่ 9



นครราชสีมา

ชัยภูมิ

บุรีรัมย์

สุรินทร์

จังหวัด	ลำดับที่	โรงพยาบาล	อาคาร	แบบเลขที่	รายการปรับแบบ
นครราชสีมา	1	รพ.พิมาย	อาคารอุบัติเหตุ-บำบัดรักษา และห้องประชุม	10838	ปรับแบบ ออกเอกสาร ทบทวนราคา งวดงานงวดเงิน
	2	รพ.เสิงสาง	อาคารอุบัติเหตุ อำนวยการ	8708	ปรับแบบ ออกเอกสาร ทบทวนราคา งวดงานงวดเงิน
	3.	รพ.โนนไทย	อาคารอุบัติเหตุ อำนวยการ	10512	ปรับแบบ ออกเอกสาร ทบทวนราคา งวดงานงวดเงิน

## เขตสุขภาพที่ 10



อุบลราชธานี

ศรีสะเกษ

ยโสธร

อำนาจเจริญ

มุกดาหาร

จังหวัด	ลำดับที่	โรงพยาบาล	อาคาร	แบบเลขที่	รายการปรับแบบ
อุบลราชธานี	1	รพ.สว่างวีระวงศ์	อาคารซ่อมบำรุง	9543	ปรับแบบ ออกเอกสาร ทบทวนราคา งวดงานงวดเงิน



## เขตสุขภาพที่ 11



ชุมพร	ระนอง	สุราษฎร์ธานี	นครศรีธรรมราช	กระบี่	พังงา	ภูเก็ต
-------	-------	--------------	---------------	--------	-------	--------

จังหวัด	ลำดับที่	โรงพยาบาล	อาคาร	แบบเลขที่	รายการปรับแบบ
พังงา	1	รพ.พังงา	อาคารเภสัชกรรม สูง 4 ชั้น	10289	ปรับพื้นที่ใช้งานภายใน ปรับลิฟต์ บันได ปรับโครงสร้างพื้น ออกเอกสาร ทบทวนราคากลาง/งวดงาน-งวดเงิน
	2	รพ.ตะกั่วป่า	อาคารเภสัชกรรม สูง 4 ชั้น	10289	ปรับพื้นที่ใช้งานภายใน ปรับลิฟต์ บันได ปรับโครงสร้างพื้น ออกเอกสาร ทบทวนราคากลาง/งวดงาน-งวดเงิน
	3	รพ.ทับปุด	อาคารพัสดุ 1 ชั้น	3444	ปรับรายการวัสดุ ออกเอกสาร ทบทวนราคากลาง/งวดงาน-งวดเงิน

## เขตสุขภาพที่ 11 (ต่อ)

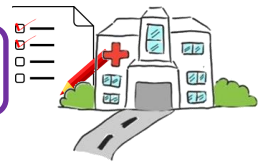

ชุมพร	ระนอง	สุราษฎร์ธานี	นครศรีธรรมราช	กระบี่	พังงา	ภูเก็ต
-------	-------	--------------	---------------	--------	-------	--------

จังหวัด	ลำดับที่	โรงพยาบาล	อาคาร	แบบเลขที่	รายการปรับแบบ
สุราษฎร์ธานี	4	รพ.สุราษฎร์ธานี	อาคารชุดพักอาศัยรวม พร้อมที่จอดรถ	11026	ปรับพื้นที่ใช้งานภายในใหม่ตาม มติ ครม. ปรับโครงสร้าง งานระบบฯ ตามแบบ สถาปัตยกรรม ออกเอกสาร ทบทวนราคากลาง/งวดงาน-งวดเงิน
นครศรีธรรมราช	5	รพ.นบพิตำ	อาคารพัสดุ 1 ชั้น	3444	ปรับรายการวัสดุ ออกเอกสาร ทบทวนราคากลาง/งวดงาน-งวดเงิน
	6	รพ.พ่อท่านคล้ายวาจาสิทธิ์	อาคารพัสดุ 1 ชั้น	3444	ปรับรายการวัสดุ ออกเอกสาร ทบทวนราคากลาง/งวดงาน-งวดเงิน

## เขตสุขภาพที่ 12



ตรัง	พัทลุง	สตูล	สงขลา	ปัตตานี	ยะลา	นราธิวาส
------	--------	------	-------	---------	------	----------

จังหวัด	ลำดับที่	โรงพยาบาล	อาคาร	แบบเลขที่	รายการปรับแบบ
สงขลา	1	รพ.สงขลา	อาคารอุบัติเหตุ-ฉุกเฉิน (อาคารผู้ป่วยนอก-อุบัติเหตุ 9 ชั้น แบบเลขที่ 10838)	ออกแบบใหม่	ออกแบบใหม่
สตูล	2	รพ.สตูล	อาคารตรวจและเก็บศพ	11013	ปรับแบบ ออกเอกสาร ทบทวนราคา งดงานงดเงิน
ตรัง	3	รพ.กันตัง	อาคารกายภาพ+ทันตกรรม 3 ชั้น	ออกแบบใหม่	ออกแบบใหม่

# ปัญหา อุปสรรคและข้อเสนอแนะ

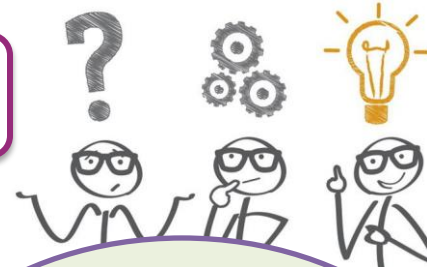

➤ การจัดลำดับความสำคัญของรายการก่อสร้าง

➤ การขอปรับแก้ไขข้อมูลหรือเปลี่ยนแปลงแบบยังมีได้ข้อยุติ

➤ การยืนยันข้อมูลแจ้งกลับกับเขตสุขภาพทำให้เกิดความล่าช้าในการดำเนินการ

**บูรณาการข้อมูลร่วมกัน  
กับผู้รับบริการ**

❖ การวางแผนยังไม่สอดคล้องกับการทำงาน

**ปรับการปฏิบัติงาน /  
คณะผู้บริหารติดตามความก้าวหน้า**



# ผลสัมฤทธิ์



แบบก่อสร้างได้มาตรฐาน ปลอดภัย  
มีคุณภาพ และสมประโยชน์

4.

1.

รพ.ได้รับรายการแบบก่อสร้าง  
ตรงความต้องการ/สอดคล้อง  
กับระดับการบริการ



3.

2.

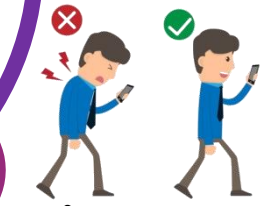

ลดข้อผิดพลาดในการ  
นำแบบก่อสร้างไปใช้



รพ.ได้แบบก่อสร้าง  
ยื่นของบประมาณ

ตามหลักการของสำนักงบประมาณ



กรมสนับสนุนบริการสุขภาพ  
Department of Health Service Support

ขอขอบพระคุณ

กองแบบแผน กรมสนับสนุนบริการสุขภาพ