## รายงานความก้าวหน้ารายการก่อสร้าง ปี 2566 ที่ผ่านการอนุมัติ ความสำคัญระดับ A

Update : 28 เมษายน 2566

| ที่ | รายการ | สถานะปัจจุบัน | ช่าง | | | | DSS | แผน | พัสดุ | | | ช่าง | | ผู้รับผิดชอบ |
|---|---|---|---|---|---|---|---|---|---|---|---|---|---|---|
| | | | สำรวจพื้นที่หน้างาน | ออกแบบและเขียนแบบ | ประมาณราคากลาง | นำเสนอผู้บริหาร | นำเสนอที่ประชุม DSS | ชี้งบประมาณ ลงระบบ IPISS | แต่งตั้งกรรมการกำหนดรูปแบบและรายการ | แต่งตั้งกรรมการตรวจรับพัสดุ | แต่งตั้งผู้ควบคุมงาน | ควบคุมงานก่อสร้าง | ตรวจรับงาน | |
| 1 | ทางเดินเชื่อมอาคารรังสีรักษา เฟส 1 ( สมเด็จย่า - รังสีรักษา ) | ส่งงานพัสดุทำ TOR จ้างออกแบบ (ยังไม่มีความคืบหน้า) | / | | | | | | | | | | | งานพัสดุ |
| 2 | ปรับปรุงห้องพิเศษสูติกรรม 1 / หอผู้ป่วยสูติกรรม 1 ชั้น 2 / หอผู้ป่วยห้องคลอด | มติ DSS 17 มี.ค. 66 ประธานฯ จะเข้าพบผู้บริหาร รพ.มฟล. เพื่อหารือที่จะย้ายสำนักงานของสูติกรรม 1-3 ไปปฏิบัติงานที่นั่นชั่วคราว ส่วนเรื่องการปรับปรุงดังกล่าวให้ทำให้ดีกว่าเดิมที่มีปัญหาเรื้อรัง ซึ่งคาดว่าจะต้องใช้สถานที่ดังกล่าว 5 ปีเป็นอย่างน้อย | / | | | | | | | | | | | |
| 3 | ปรับปรุง OPD สูติกรรม | | / | | | | | | | | | | | |
| 4 | ซ่อมท่อน้ำทิ้งภายในอาคารและใต้อาคารอาคารสูติกรรม | | / | | | | | | | | | | | |
| 5 | ปรับปรุงห้องอาบน้ำศพ ทางลาด และห้องทำพิธี กลุ่มงานนิติเวช | พัสดุนัดประชุมและแต่งตั้งคณะกรรมการ | / | | | | | | | | | | | งานพัสดุ |
| 6 | ปรับปรุงฝ้าเพดานและพื้น ชั้น 2-3 กลุ่มงานนิติเวช | | / | | | | | | | | | | | |
| 7 | หลังคาคลุมลานอเนกประสงค์แบบ เต็มพื้นที่ | ทำแบบก่อสร้างแล้ว กำลังทำราคากลาง | / | / | Now | | | | | | | | | พิเชฐ |
| 8 | ปรับพื้นที่หน้าอาคารซักฟอก-จ่ายกลาง เป็นที่จอดรถมอเตอร์ไซค์ | ทำแบบก่อสร้างแล้ว กำลังทำราคากลาง | / | / | Now | | | | | | | | | พีรพัฒน์ |
| | **งานที่ได้รับมอบหมายจากหัวหน้างาน** | | | | | | | | | | | | | |
| 1 | ขยายหลังคาคลุม หน้าอาคาร 50ปี อนุสรณ์ | ส่งเรื่องให้พัสดุดำเนินการจัดหาตามระเบียบ | / | / | / | Now | | | | | | | | พิเชฐ |
| 2 | เคาน์เตอร์โต๊ะคัดกรองและเคาน์เตอร์ภายในห้องตรวจ ER | ประสานหน่วยงานแล้ว รอหน่วยงานสรุปรูปแบบและส่งข้อมูลกลับ | Now | | | | | | | | | | | พิเชฐ |
| 3 | ตาข่ายกันนก อาคาร 84ปี , 14ชั้น , เฉลิมพระเกียรติ , สงฆ์อาพาธ , สูติกรรม | ขออนุมัติปรับปรุง รอมติที่ประชุม DSS | / | / | / | / | Now | | | | | | | พีรพัฒน์ |
| 4 | ขอใช้พื้นที่ ARI เป็นห้องจ่ายยา OPD เด็ก อาคาร 68ปี อนุสรณ์ | 19 เม.ย. 66 ลงหน้างานรับข้อมูลจากหน่วยงาน กำลังทำแบบก่อสร้าง | / | / | | | | | | | | | | พีรพัฒน์ |
| 5 | ติดตั้งระแนงอลูมิเนียมอาคาร 84 ปี ชั้น 2 , 3 , 4 | ขออนุมัติปรับปรุง รอมติที่ประชุม DSS | / | / | / | / | Now | | | | | | | พิเชฐ |
| 6 | ซ่อมเปลี่ยนฝ้าเพดานและโคมไฟ กลุ่มงานจิตเวช ( ทบทวนรายละเอียดและรูปแบบ ) | ส่งใบเสนอราคาและTOR ให้พัสดุดำเนินการ | / | / | / | / | | | | | | | | งานพัสดุ |
| 7 | จ้างทำกันสาด อาคารสงฆ์อาพาธ ชั้น5 ( ให้ข้อมูลคู่เทียบกับพัสดุ ) | ส่งใบเสนอราคาและTOR ให้พัสดุดำเนินการ | / | / | / | / | | | | | | | | งานพัสดุ |
| 8 | ซ่อมบำรุง พื้นลามิเนตหน้าห้องน้ำ VIP3,VIP6 สงฆ์ ชั้น 5 ( ทบทวนรูปแบบและราคากระเบื้องยาง ) | พัสดุออกใบสั่งจ้างแล้ว | / | / | / | / | / | / | / | Now | | | | งานพัสดุ |
| 9 | ก่อสร้างสำนักงานนิติกรแทนสวนหย่อม อาคารอำนวยการ ชั้น2 | DSS เห็นชอบในหลักการ ใช้งบ e-Bidding กำลังทำแบบก่อสร้าง | / | Now | | | | | | | | | | พิเชฐ |

# แบบก่อสร้าง สำนักงานนิติกร

**Update : 2566–04-28**

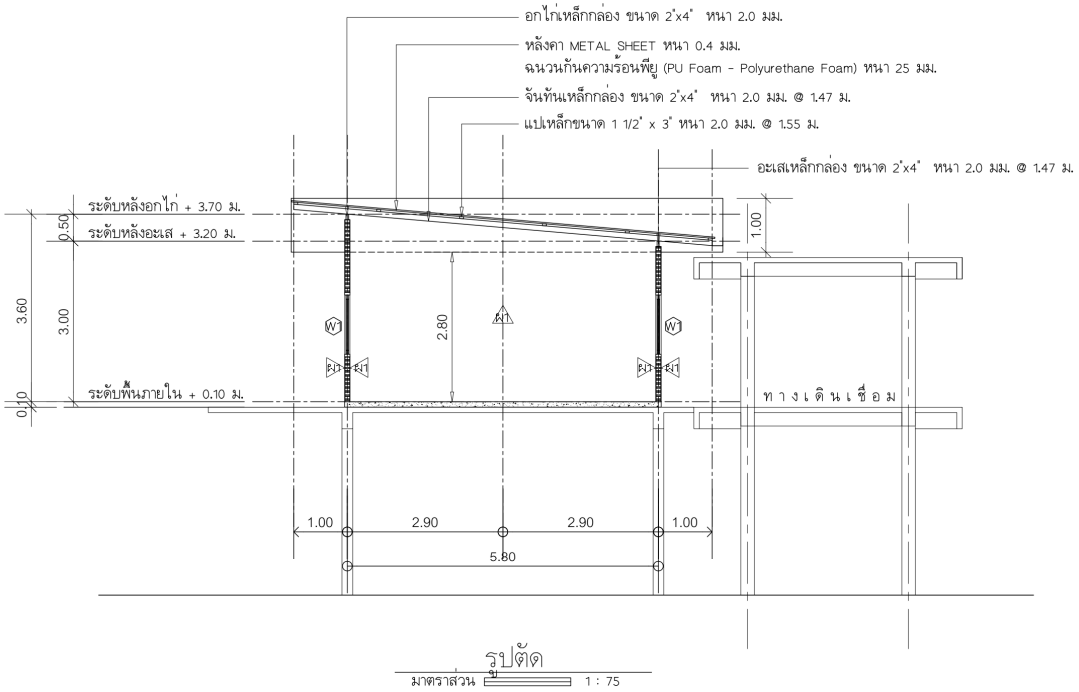


รูปตัด

มาตราส่วน 1 : 75

หมายเหตุ ทาสีรองพื้น 2 ครั้ง ทาสีกันสนิมทับหน้า 1 ชั้น

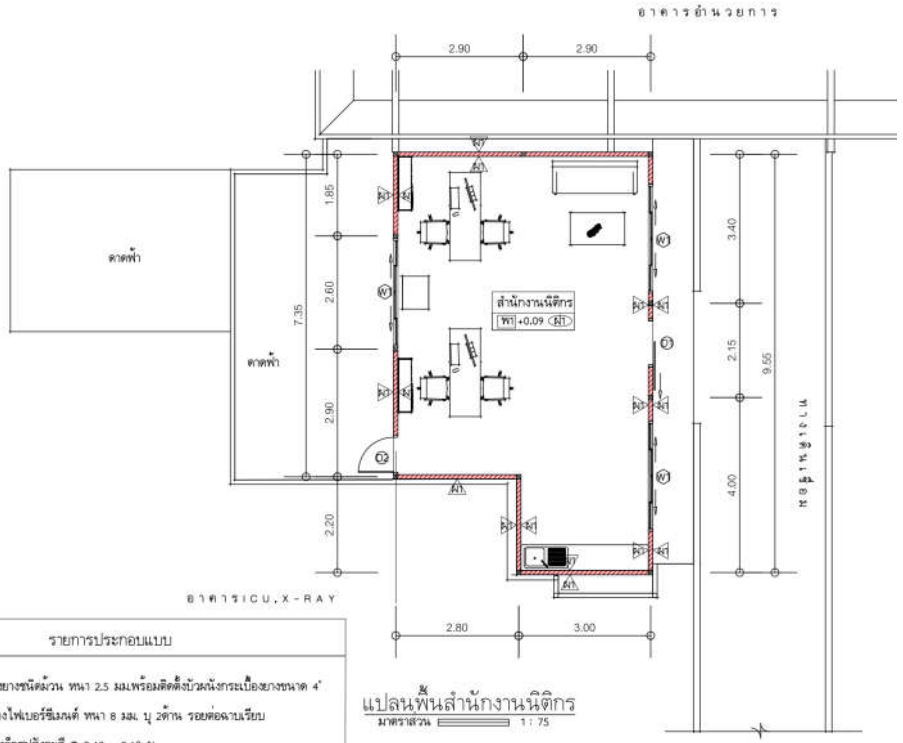


แปลนพื้นสำนักงานนิติกร

มาตราส่วน 1 : 75

| รายการประกอบแบบ | |
|---|---|
| W1 | พื้นกระเบื้องยางชนิดม้วน หนา 2.5 มม.พร้อมติดตั้งบัวผนังกระเบื้องยางขนาด 4" |
| ผ1 | ผนังกระเบื้องไฟเบอร์ซีเมนต์ หนา 8 มม. บุ 2ด้าน รอยต่อฉาบเรียบ โครงคร่าวเหล็กชุบสังกะสี @ 0.40 x 0.60 ม. |
| ผ1 | ผ้าเพดานยิปซั่มบอร์ด หนา 9 มม. รอยต่อฉาบเรียบ โครงคร่าวเหล็กชุบสังกะสี @ 0.40 x 1.00 ม. |