



โรงพยาบาลเชียงรายประชานุเคราะห์
จังหวัดเชียงราย

ระเบียบปฏิบัติ เรื่อง แนวปฏิบัติเมื่อเกิดอัคคีภัยในทีมผ่าตัด	วันที่ออกเอกสารครั้งแรก วันที่พฤศจิกายน ๒๕๔๕	
รหัสเอกสาร	ปรับปรุงครั้งที่ ๘ วันที่ ๑ มีนาคม ๒๕๖๒	
ทีม/ กลุ่มงาน/ หน่วยงาน ; วิสัญญี		
ผู้จัดทำ นางยุพิน บุญปลั่งมภ์	ผู้รับรอง นางปริศนา วะลี	ผู้อนุมัติ นพ.ไชยเวช ธนไพศาล

ระเบียบปฏิบัติ
เรื่อง แนวปฏิบัติเมื่อเกิดอัคคีภัยในทีมผ่าตัด

ผู้จัดทำ

ผู้รับรอง

.....

.....

(นางยุพิน บุญปลั่งมภ์)

(นางปริศนา วะลี)

ตำแหน่งหัวหน้ากลุ่มงานการพยาบาลวิสัญญี

ตำแหน่งรองผู้อำนวยการฝ่ายการพยาบาล

ผู้อนุมัติ

.....

(นายไชยเวช ธนไพศาล)

ผู้อำนวยการโรงพยาบาลเชียงรายประชานุเคราะห์



โรงพยาบาลเชียงรายประชานุเคราะห์
จังหวัดเชียงราย

ระเบียบปฏิบัติ เรื่อง แนวปฏิบัติเมื่อเกิดอัคคีภัยในทีมผ่าตัด	วันที่ออกเอกสารครั้งแรก วันที่พฤศจิกายน ๒๕๔๕	
รหัสเอกสาร	ปรับปรุงครั้งที่ ๘ วันที่ ๑ มีนาคม ๒๕๖๒	
ทีม/ กลุ่มงาน/ หน่วยงาน ; วิสัญญี		
ผู้จัดทำ นางยุพิน บุญปลั่ง	ผู้รับรอง นางปริศนา วะสี	ผู้อนุมัติ นพ.ไชยเวช ธนไพศาล

วัตถุประสงค์

๑. เพื่อให้เจ้าหน้าที่ในทีมผ่าตัดทุกคน ทราบ แผนการปฏิบัติ และ เข้าใจบทบาทของตน เกิดความคล่องตัวในการรักษาดูแล ผู้บาดเจ็บ ตาม “แผนการปฏิบัติเมื่อเกิดอัคคีภัยในทีมผ่าตัด” โดยมี Acting Card เป็นตัวกำหนดแนวทางการปฏิบัติ ให้เป็นไปในทิศทางเดียวกัน

๒. เพื่อเป็นการเตรียมความพร้อม ในการประสานงาน และเป็นหน่วยสนับสนุนในการให้ความช่วยเหลือหากมีอุบัติเหตุเช่น การเตรียมสถานที่ เวชภัณฑ์ยา อุปกรณ์ ในการรักษาพยาบาล

ขอบเขตทีมผ่าตัด คือ

- วิสัญญีแพทย์
- วิสัญญีพยาบาล
- ผู้ช่วยเหลือคนไข้
- คนงาน

นิยามศัพท์

Acting Cardคือบัตรที่แสดงถึงแนวทางการปฏิบัติตาม “แผนการปฏิบัติเมื่อเกิดแผ่นดินไหว”

R.R. (Recovery Room)คือ ห้องที่รับผู้ป่วยมาพักฟื้น เพื่อการดูแลและรักษาหลังการให้ยาระงับความรู้สึก

Pre - op (Pre - operating Room)คือห้องที่รับผู้ป่วยมาดูแล และเตรียมพร้อมเพื่อรับการรักษาด้วยการผ่าตัด

ETT (Endotracheal tube)เป็นเทคนิคหนึ่งในการดมยาสลบโดยการใส่ท่อช่วยใจ หรืออาจหมายถึงท่อช่วยหายใจ

Emergency หมายถึงเหตุฉุกเฉินที่เกิดขึ้นรอไม่ได้ต้องได้รับการแก้ไขทันที



โรงพยาบาลเชียงรายประชานุเคราะห์
จังหวัดเชียงราย

ระเบียบปฏิบัติ เรื่อง แนวปฏิบัติเมื่อเกิดอัคคีภัยในทีมผ่าตัด		วันที่ออกเอกสารครั้งแรก วันที่พฤศจิกายน ๒๕๔๕
รหัสเอกสาร		ปรับปรุงครั้งที่ ๘ วันที่ ๑ มีนาคม ๒๕๖๒
ทีม/ กลุ่มงาน/ หน่วยงาน ; วิสัญญี		
ผู้จัดทำ นางยุพิน บุญปลั่ง	ผู้รับรอง นางปริศนา วะสี	ผู้อนุมัติ นพ.ไชยเวช ธนไพศาล
<p>ตัวชี้วัดสำคัญ</p> <ol style="list-style-type: none"> มีการจัดทำแผน “แผนการปฏิบัติเมื่อเกิดอัคคีภัย” ประจำหน่วยงาน มีการซ้อมแผนอย่างน้อยปีละ ๑ ครั้ง มีการประชุมให้ความรู้แก่เจ้าหน้าที่ครบ ๑๐๐ เปอร์เซ็นต์ <p>ขั้นตอนการใช้ Acting Card</p> <ol style="list-style-type: none"> หยิบแผ่น Acting Card อ่านข้อความ เก็บแผ่น Acting Card ไว้ในช่องที่จับแล้ว <p>บทบาทและแนวทางการปฏิบัติตาม Acting Card</p> <ol style="list-style-type: none"> ในเวลาราชการ นอกเวลาราชการ <p>ในเวลาราชการ</p> <p>อัตรากำลัง</p> <p>๑.ทีมบัญชาการ ๖ คน</p> <ol style="list-style-type: none"> พล.ศิริธร โชลิตกุล / นางยุพิน บุญปลั่ง(ผบ.แผน) ทำหน้าที่ผู้บัญชาการแผนฉุกเฉินในกลุ่มงานวิสัญญี นางวัชรา ภูมิประหมั่น(ผู้ช่วย๑) ทำหน้าที่บัญชาการ ทีมเช็ควีดี-ติดต่อและช่างฉุกเฉิน น.ส.วรรณพิมล ฐิติจำเริญพร(ผู้ช่วย๒) ทำหน้าที่บัญชาการทีมเผชิญเหตุดับเพลิง – กู้ภัย น.ส กัลยา โภชนพันธ์(ผู้ช่วย๓) ทำหน้าที่บัญชาการทีมรักษาความสงบ – จรจร 		



โรงพยาบาลเชียงรายประชานุเคราะห์
จังหวัดเชียงราย

ระเบียบปฏิบัติ เรื่อง แนวปฏิบัติเมื่อเกิดอัคคีภัยในทีมผ่าตัด	วันที่ออกเอกสารครั้งแรก วันที่พฤศจิกายน ๒๕๔๕	
รหัสเอกสาร	ปรับปรุงครั้งที่ ๘ วันที่ ๑ มีนาคม ๒๕๖๒	
ทีม/ กลุ่มงาน/ หน่วยงาน ; วิสัยทัศน์		
ผู้จัดทำ นางยุพิน บุญปลั่ง	ผู้รับรอง นางปริศนา วะสี	ผู้อนุมัติ นพ.ไชยเวช ธนไพศาล
<p>๒.ทีมเช็ชีวิต-ติดต่อ</p> <ol style="list-style-type: none"> ๑. นพ.จุฬาริวิชัย ปัญญาโรจน์(หัวหน้าทีม) ๒. น.ส.พัชราภรณ์ เชิดชูวิชัยกุล(รองหัวหน้าทีม) ๓. นางกนกวรรณ วงศ์วานิช ๔. นางดวงใจ ชมพูทวีป ๕. น.ส ศิริพร สมไชยวงศ์ ๖. น.ส.อรุณีย์ ไชยชมภู ๗. น.ส เจมจิตร พรหมมินทร์ ๘. น.ส สุตาภรณ์ สุนทรธำรง ๙. น.ส พัทรินทร์ บุญสิงมา ๑๐. น.ส นงนาถ ชาแก้ว ๑๑. น.ส.วีณา วงษ์งาม ๑๒. นางอำไพ นางแล ๑๓. นางจันทร์เพ็ญ เปรมสมาน ๑๔. นางศรีชม เสาร์ศิริ ๑๕. นางวัฒนา ใจกว้าง <p>๓.ทีมช่างฉุกเฉิน</p> <ol style="list-style-type: none"> ๑. น.ส เสงศิริ มีสกุลคุณ(หัวหน้าทีม) ๒. น.ส วาสนา ชุ่มมงคล(รองหัวหน้าทีม) ๓. นายประชาธร กอนแก้ว ๔. นายณัฐวุฒิ ศรีจักร ๕. นายยุทธนา เชียงดอย ๖. น.ส.ภัทรนันท์ สักลอ 		



โรงพยาบาลเชียงรายประชานุเคราะห์
จังหวัดเชียงราย

ระเบียบปฏิบัติ เรื่อง แนวปฏิบัติเมื่อเกิดอัคคีภัยในทีมผ่าตัด		วันที่ออกเอกสารครั้งแรก วันที่พฤศจิกายน ๒๕๔๕
รหัสเอกสาร		ปรับปรุงครั้งที่ ๘ วันที่ ๑ มีนาคม ๒๕๖๒
ทีม/ กลุ่มงาน/ หน่วยงาน ; วิสัยทัศน์		
ผู้จัดทำ นางยุพิน บุญปลั่ง	ผู้รับรอง นางปริศนา วะสี	ผู้อนุมัติ นพ.ไชยเวช ธนไพศาล
<p>๔.ทีมเผชิญดับเพลิง</p> <ol style="list-style-type: none"> ๑. พญ.ธนวดี อุ๋นเอม (หัวหน้าทีม) ๒. น.ส อุบลรัตน์ ชุ่มมะโน(รองหัวหน้าทีม) ๓. นางแสงรัศมี สุภามณี ๔. น.ส.สุทัน พันธลาว ๕. น.ส กิรติญา กัลยาณกุล ๖. น.ส ธัญวลัย เชื้อเมืองพาน ๗. น.ส.ชัชฎาภรณ์ วงศ์สุวรรณ ๘. นายณัฐวัฒน์ ปิจดี ๙. น.ส.ทัตดา ทะริกาวี ๑๐. น.ส.ปาริชาติ ยานะ ๑๑. น.ส.ภาสินี กุลดี ๑๒. นางเพ็ญศรี สมประสงค์ ๑๓. น.ส รัตติกาล วงศ์สถิต ๑๔. นางชนิกานต์ ดาราสุวรรณ ๑๕. นางสาวสุพิน ดาวประกายสี <p>๕.ทีมเคลื่อนย้ายทรัพย์สิน – กู้ชีพ</p> <ol style="list-style-type: none"> ๑. พญ. ขวัญกมล บุญศรารักษ์พงศ์ (หัวหน้าทีม) ๒. พญ.รุจิเรศ เตปิน (รองหัวหน้าทีมคนที่ ๑) ๓. นายสยาม ทวีสมบัติ (รองหัวหน้าทีมคนที่ ๒) ๔. นายนิสิต ปัญโญ ๕. น.ส ปรรธนา ฉั่วตระกูล ๖. น.ส.พิชญภา นิลวัฒน์ ๗. น.ส.อัญชลี สุวรรณศิริเจริญ 		



โรงพยาบาลเชียงรายประชานุเคราะห์
จังหวัดเชียงราย

ระเบียบปฏิบัติ เรื่อง แนวปฏิบัติเมื่อเกิดอัคคีภัยในทีมผ่าตัด		วันที่ออกเอกสารครั้งแรก วันที่พฤศจิกายน ๒๕๔๕
รหัสเอกสาร		ปรับปรุงครั้งที่ ๘ วันที่ ๑ มีนาคม ๒๕๖๒
ทีม/ กลุ่มงาน/ หน่วยงาน ; วิสัญญี		
ผู้จัดทำ นางยุพิน บุญปลั่ง	ผู้รับรอง นางปริศนา วะสี	ผู้อนุมัติ นพ.ไชยเวช ธนไพศาล
<p>๘. นางจันทร์หอม ชาวคำ ๙. น.ส สุธิดา สะโมสูงเนิน ๑๐.นางอารีรัตน์ พรหมใจจอม ๑๑.นางสุธิดา ผาพบุญ</p> <p>๖.ทีมรักษาความสงบ – จราจร</p> <p>๑. พญ.มนตร์ยศนนท์ ปารมีอนล(หัวหน้าทีม) ๒. นางวัลย์ชลี อนุจारी(รองหัวหน้าทีม) ๓. นางธัญญา สารดีบ ๔. น.ส วารินี สาระไชย ๕. นายฤกษ์ชัย ใจคำ ๖. นางพรเพ็ญ อินทา ๗. นางสาวนศรี วงษารัตน์ ๘. นางฟองแก้ว วงษา ๙. นางศิริพร เนตรสุวรรณ</p> <p>นอกเวลาราชการ อัตรากำลัง เเวเช้า ๗ คน เเวบ่าย ๑๐ คน เเวดึก ๖ คน ผู้บัญชาการแผน วิสัญญีแพทย์เวร / หัวหน้าเวร ผู้พบเหตุ ตั้งสติ แจ้งหัวหน้าเวรทันที หัวหน้าเวร- แจ้งเหตุ ทางวิทยุเครื่องแดง หรือโทร ๑๓๗๐/๑๗๖๙ รายงานทีมบัญชาการ ระงับเหตุ ดับเพลิงเบื้องต้น อพยพเมื่อได้รับคำสั่ง</p>		



โรงพยาบาลเชียงรายประชานุเคราะห์
จังหวัดเชียงราย

ระเบียบปฏิบัติ เรื่อง แนวปฏิบัติเมื่อเกิดอัคคีภัยในทีมผ่าตัด	วันที่ออกเอกสารครั้งแรก วันที่พฤศจิกายน ๒๕๔๕	
รหัสเอกสาร	ปรับปรุงครั้งที่ ๘ วันที่ ๑ มีนาคม ๒๕๖๒	
ทีม/ กลุ่มงาน/ หน่วยงาน ; วิสัญญี		
ผู้จัดทำ นางยุพิน บุญปลั่ง	ผู้รับรอง นางปริศนา วะสี	ผู้อนุมัติ นพ.ไชยเวช ธนไพศาล

๑.ทีมบัญชาการ(Command) และ อำนาจการ (Director)

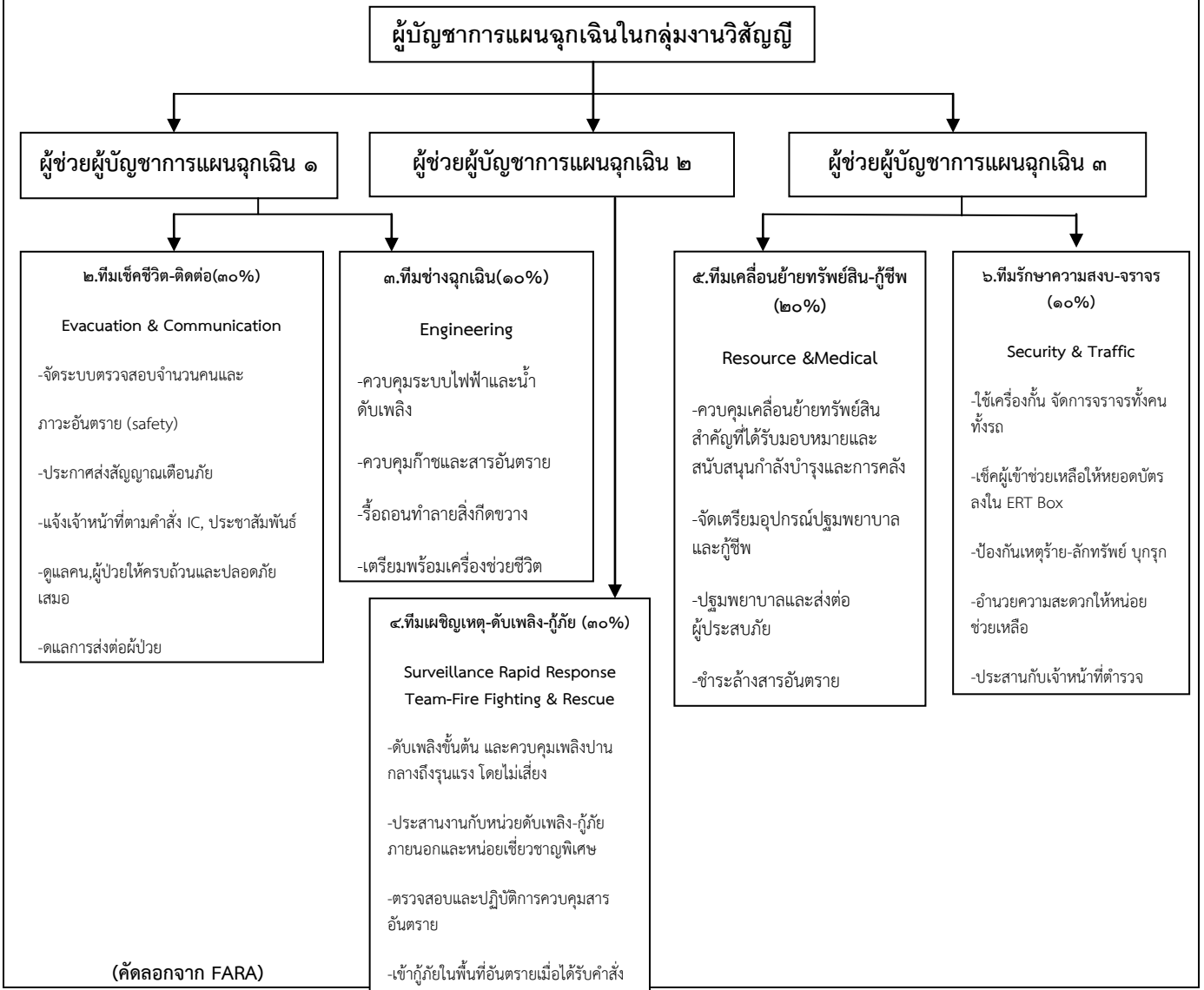

การกำหนด	รายละเอียด
หน้าห้องผ่าตัด	<p>ผู้ป่วยที่นอนรอผ่าตัด หน้าห้องผ่าตัด พยาบาลห้องผ่าตัด และ ผู้ช่วยเหลือวิสัญญี จะเป็นผู้เคลื่อนย้ายผู้ป่วยไป Pre-op และประสานงานพยาบาลวิชาชีพ ที่ประจำ Pre-op เพื่อส่งผู้ป่วยกลับตึก</p> <p>พนักงานผู้ช่วยเหลือ / คนงาน ของแต่ละห้องจะเป็นผู้ปลด วาล์วก๊าซและ คัดเอ้าท์ ซึ่งอยู่หน้าห้องผ่าตัดทุกห้อง เมื่อย้ายผู้ป่วยออกจากห้องผ่าตัดไปแล้ว ให้ทำการปิดทันที</p>
ในห้องผ่าตัด	<p>พยาบาลวิชาชีพหัวหน้าทีมห้องผ่าตัด จะเป็นผู้แจ้งศัลยแพทย์ ว่าเกิดเหตุเพลิงไหม้ ณ จุดไหนเพื่อแพทย์จะได้วางแผนการผ่าตัด</p> <ul style="list-style-type: none"> ➢ ถ้างดหรือเลื่อนการผ่าตัดให้ดำเนินการตามแผนอพยพ ➢ ถ้าไม่งดหรือเลื่อนการผ่าตัดให้รายงานหัวหน้ากลุ่มงานศัลยกรรมทราบภายใน ๑ นาทีเพื่อดำเนินการต่อ <p>พยาบาลวิชาชีพหัวหน้าทีมห้องผ่าตัดแต่ละห้อง จะเป็นผู้แจ้ง พยาบาลวิชาชีพหัวหน้าทีม ที่ประจำ Pre-op ว่าผู้ป่วยจากห้องผ่าตัดที่ ...พร้อมเจ้าหน้าที่ออก ครบและปลอดภัย</p> <p>การเริ่ม Case ผ่าตัดจะทำได้ต่อเมื่อผ่านความเห็นชอบจากทีมผู้บัญชาการกลุ่มงานก่อน</p> <p>ผู้ป่วยที่ได้รับการดมยาสลบ และยาหย่อนกล้ามเนื้อแล้ว แต่ยังไม่ได้ลงมีดผ่าตัดพยาบาลวิชาชีพหัวหน้าทีมห้องผ่าตัดจะประสานงานกับพยาบาลวิชาชีพ ที่ประจำ Pre-op เพื่อประสานงานกับหอผู้ป่วยส่งผู้ป่วยกลับวิสัญญีพยาบาลประจำห้องผ่าตัดนำส่งผู้ป่วย ใช้เปลออกซิเจนสำรองและช่วยหายใจ นำยา Reverse ไปด้วยไม่ต้อง off ETT tube ให้แก๊ทรีฮาเยอนกล้ามเนื้อเมื่อครบ ๒๕ นาทีตามแผนการรักษาของแพทย์เมื่อผู้ป่วยตื่นดี ถอดท่อช่วยหายใจออก เมื่อผู้ป่วยปลอดภัย มอบให้พยาบาลหอผู้ป่วยดูแลต่อ</p> <p>ผู้ป่วยที่ได้รับการฉีดยาชาเข้าไขสันหลังแล้ว วิสัญญีพยาบาลประจำห้องผ่าตัดนำส่งผู้ป่วย ใช้เปลออกซิเจนสำรองเมื่อผู้ป่วยปลอดภัย มอบให้พยาบาลหอผู้ป่วยดูแลต่อ</p> <p>Case ผ่าตัดเสร็จแล้ว</p> <p>ให้ Reverse ไม่ต้อง off ETT tube นำยา Reverse ไปด้วยให้แก๊ทรีฮาเยอนกล้ามเนื้อเมื่อครบ ๒๕ นาทีตามแผนการรักษาของแพทย์เมื่อผู้ป่วยตื่นดี ถอดท่อช่วยหายใจออก เมื่อผู้ป่วยปลอดภัย ให้พยาบาลหอผู้ป่วยดูแลต่อ</p> <p>Case ผ่าตัดใกล้เสร็จ /Case กำลังผ่าตัด</p>

	<p>น้องผู้ช่วยเหลือวิสัญญี ประสานงานวิสัญญีพยาบาลประจำ R. R ซึ่งจะเป็นผู้ประสานงานกับหอผู้ป่วยหนักเพื่อนำส่งผู้ป่วยที่ได้ทำการผ่าตัดดูแลต่อ</p> <ul style="list-style-type: none"> ➢ ผู้ป่วยชั้นที่๒ไปหอผู้ป่วยหนักศัลยกรรม ➢ ผู้ป่วยชั้นที่๓ไปหอผู้ป่วยหนักอายุรกรรม <p>ให้ดำเนินการต่อตามแผนการรักษาของแพทย์</p>
<p>R.R</p>	<ul style="list-style-type: none"> - วิสัญญีพยาบาลหัวหน้า R. Rประสานงานกับพยาบาลวิชาชีพหัวหน้า Pre-opในห้องผ่าตัด หอผู้ป่วยและศูนย์เปล - ประสานงานผู้บัญชาการแผนฉุกเฉินในกลุ่มงานวิสัญญี - รับประสานงานจากทีมวิสัญญีในห้องผ่าตัดจะเป็นผู้ประสานงานกับหอผู้ป่วยเพื่อนำส่งผู้ป่วยที่ได้ทำการผ่าตัดไปดูแลต่อส่งผู้ป่วยกลับโดยออกทางประตูด้านข้างR.Rภายใน๑ -๒ นาที - ประสานงานกับพยาบาลวิชาชีพ ที่ประจำ Pre-opว่า ผู้ป่วยในห้องผ่าตัดนอนสังเกตอาการที่ R. R กลับหอผู้ป่วยหมดแล้ว ก็คน มีชื่ออะไรบ้าง เจ้าหน้าที่ ครบ ปลอดภัยและไป ณ จุดปลอดภัยหน้าอาคารอำนวยการพร้อมสมุดลงทะเบียน

การกำหนดหากเกิดอัคคีภัยในทีมผ่าตัด(ห้องผ่าตัดและวิสัญญี)

การกำหนด	รายละเอียด
ที่ตั้งห้องผ่าตัด	มีแผนภูมิประกอบ
ทางออกฉุกเฉิน	<p>ห้องผ่าตัดชั้นที่ ๑ ประตูทางออก</p> <p>ประตูหน้าสำนักงานศัลยศาสตร์</p> <p>ประตูหน้าสำนักงานห้องผ่าตัด</p> <p>ประตูห้องแต่งตัวเจ้าหน้าที่ชาย</p> <p>ประตูด้านหลังห้องรับประทานอาหาร</p> <p>ห้องผ่าตัดชั้นที่ ๒ ประตูทางออก</p> <p>ประตูทางเข้าห้องผ่าตัด (PRE - OP)</p> <p>ประตูด้านข้างห้องพักฟื้น (หน้าลิฟต์)</p> <p>ประตูด้านหลังห้องผ่าตัด อยู่ระหว่างห้องผ่าตัดหมายเลข ๙และ๑๐</p> <p>ประตูห้องทิงของปนเปื้อน อยู่ระหว่างห้องผ่าตัดหมายเลข ๕ และ๖</p> <p>ห้องผ่าตัดชั้นที่ ๓ ประตูทางออก</p> <p>ประตูทางเข้าห้องผ่าตัด (PRE - OP)</p> <p>ประตูด้านข้างห้องพักฟื้น</p> <p>ประตูด้านหลังห้องผ่าตัด</p>
การเคลื่อนย้ายผู้ป่วย เมื่อประสานงานกับทางหอ ผู้ป่วยแล้ว ให้ย้ายผู้ป่วย กลับหอผู้ป่วยเดิม	<p>ผู้ป่วยที่รอรับการผ่าตัดที่ PRE – OP</p> <p>ผู้ป่วยที่รอรับการผ่าตัดที่ หน้าห้องผ่าตัด</p> <p>ผู้ป่วยที่รอรับการผ่าตัดที่ในห้องผ่าตัด</p> <p>ผู้ป่วยที่รอรับการผ่าตัดและได้รับการฉีดยาชาเข้าไขสันหลังแล้วแต่ยังไม่ได้ รับการผ่าตัดวิสัญญีพยาบาลประจำห้องจะเป็นผู้ดูแลผู้ป่วยจนปลอดภัย แล้วมอบหมายให้พยาบาลหอผู้ป่วยดูแลต่อ</p> <p>ผู้ป่วยที่รอรับการผ่าตัดและได้รับการดมยาสลบแล้วแต่ยังไม่ได้รับการ ผ่าตัดวิสัญญีพยาบาลประจำห้องจะเป็นผู้ดูแลผู้ป่วยจนปลอดภัยแล้ว มอบหมายให้พยาบาลหอผู้ป่วยดูแลต่อ</p> <p>ผู้ป่วยที่ทำการผ่าตัดแล้ว</p>
ผู้ป่วยที่กำลังผ่าตัดชั้นที่ ๒	<p>ที่สามารถหยุดได้ให้ปิดแผลแบบปลอดเชื้อ</p> <p>ย้ายผู้ป่วยไปหอผู้ป่วยหนักศัลยกรรม และรอทีมผู้บัญชาการ สั่งการ ต่อไป</p>
ผู้ป่วยที่กำลังผ่าตัดชั้นที่ ๓	<p>ที่สามารถหยุดได้ให้ปิดแผลแบบปลอดเชื้อ</p> <p>ย้ายผู้ป่วยไปหอผู้ป่วยหนักอายุรกรรม และรอทีมผู้บัญชาการ สั่งการ ต่อไป</p>
ผู้ป่วยที่ต้องผ่าตัดด่วนรอ ไม่ได้	ให้ทำการผ่าตัดที่ห้องผ่าตัดสุติกรรมก่อนชั่วคราว

<p>การเคลื่อนย้ายวัสดุอุปกรณ์</p>	<p>ชั้นที่ ๑ ย้ายวัสดุอุปกรณ์ไปไว้ที่ทางเดิน ด้านหน้า และด้านข้าง อาคารผ่าตัด ทางทิศตะวันตกมีผู้ดูแลทรัพย์สินและทำบัญชี ๑-๒ คน</p> <p>ชั้นที่ ๒ ย้ายวัสดุอุปกรณ์ไปไว้ที่ทางเดินหน้าอาคารอำนวยการชั้น ๒ มีผู้ดูแลทรัพย์สินและทำบัญชี ๑-๒ คน</p> <p>ชั้นที่ ๓ ย้ายวัสดุอุปกรณ์ไปไว้ที่ลานหน้าอาคารหอผู้ป่วยศัลยกรรมทางเดิน ปัสสาวะชั้น ๓ มีผู้ดูแลทรัพย์สินและทำบัญชี ๑-๒ คน</p>
<p>จุดรวมพล</p>	<p>ลานหน้าอาคารอำนวยการ</p>
<p>ทางลาดที่ใช้ในการลำเลียง</p>	<p>ห้องผ่าตัดชั้นที่ ๒ และ ๓ ใช้ทางลาดอาคารศัลยกรรม ทางทิศตะวันออก</p>
<p>อุปกรณ์ในการเคลื่อนย้าย</p>	<p>เปล และ เปลพร้อมออกซิเจน</p>
<p>วาล์วก๊าซและ คัตเอ้าท์</p>	<p>เมื่ออพยพผู้ป่วยออกจากห้องผ่าตัดแล้วให้ทำการปิดวาล์วก๊าซและ คัตเอ้าท์ ซึ่งอยู่หน้าห้องผ่าตัดทุกห้องทันทีโดยพนักงานผู้ช่วยเหลือ /คนงานแต่ละห้อง</p>

ACTING CARD อัครกิจ ในเวลาราชการ	ACTING CARD อัครกิจในเวลาราชการ
<p>๑.ทีมผู้บัญชาการแผนฉุกเฉินในกลุ่มงานวิสัญญี</p> <p>๑. พญ.สิริธร โชลิตกุล / นางยุพิน บุญปลั่ง (ผบ.แผน)ทำหน้าที่ผู้บัญชาการแผนฉุกเฉินในกลุ่มงานวิสัญญี</p> <p>๒. นางวัชรา ภูมิประหมั่น (ผู้ช่วย๑)ทำหน้าที่บัญชาการ ทีมเช็คชีวิต-ติดต่อและช่างฉุกเฉิน</p> <p>๓. น.ส.วรรณพิมล ฐิติจำเริญพร(ผู้ช่วย๒) ทำหน้าที่บัญชาการทีมเผชิญเหตุดับเพลิง – กู้ภัย</p> <p>๔. น.ส กัลยา โภชนพันธ์(ผู้ช่วย๓) ทำหน้าที่บัญชาการทีมรักษาความสงบ – จรจร</p> <p>ผบ.แผน ทำหน้าที่ ประกาศใช้แผนและเลิกแผนและอำนวยความสะดวก</p> <p>ผู้ช่วย ผบ.แผน ๑,๒,๓ ทำหน้าที่ รายงาน ผบ.แผน แก่ไขสถานการณ์และสอบสวนเหตุตามหน้าที่ที่รับผิดชอบ</p>	<p>๒.ทีมเช็คชีวิต-ติดต่อ(๓๐%)</p> <p>๑. นพ.จุฬาริษฎ์ ปัญญาโรจน์(หัวหน้าทีม)</p> <p>๒. น.ส.พัชราภรณ์ เชิดชูวิชัยกุล (รองหัวหน้าทีม)</p> <p>๓. นางกนกวรรณ วงศ์วานิช</p> <p>๔. นางดวงใจ ชมพูทวีป</p> <p>๕. น.ส ศิริพร สมไชยวงศ์</p> <p>๖. น.ส.อรุณีย์ ไชยชมภู</p> <p>๗. น.ส เจมจิตร พรหมินทร์</p> <p>๘. น.ส สุดาภรณ์ สุนทรธรา</p> <p>๙. น.ส พชรินทร์ บุญสิงมา</p> <p>๑๐. น.ส นงนาด ชาแก้ว</p> <p>๑๑. น.ส.วีณา วงษ์งาม</p> <p>๑๒. นางอำไพ นางแล</p> <p>๑๓. นางจันทร์เพ็ญ เปรมสมาน</p> <p>๑๔. นางศรีชม เสาร์ศิริ</p> <p>๑๕. นางวัฒนา ใจกว้าง</p> <p>ทำหน้าที่</p> <ul style="list-style-type: none"> - จัดระบบตรวจสอบจำนวนคนและภาวะอันตราย (safety) -ประกาศส่งสัญญาณเตือนภัย -แจ้งเจ้าหน้าที่ตามคำสั่ง IC, ประชาสัมพันธ์ -ดูแลคน,ผู้ป่วยให้ครบถ้วนและปลอดภัยเสมอ -ดูแลการส่งต่อผู้ป่วย

ACTING CARD อัครกิจในเวลาราชการ	ACTING CARD อัครกิจในเวลาราชการ
<p style="text-align: center;">๓.ทีมช่างฉุกเฉิน(๑๐%)</p> <p>๑. น.ส เสงศิริ มีสกุลคุณ (หัวหน้าทีม)</p> <p>๒. น.ส วาสนา ชุ่มมงคล (รองหัวหน้าทีม)</p> <p>๓. นายประชาธร กอนแก้ว</p> <p>๔. นายณัฐวุฒิ ศรีจักร</p> <p>๕. นายยุทธนา เชียงดอย</p> <p>๖. น.ส.ภัทรนันท์ สักลอ</p> <p>ทำหน้าที่</p> <p>-ควบคุมระบบไฟฟ้าและน้ำดับเพลิง</p> <p>-ควบคุมก๊าซและสารอันตราย</p> <p>-รื้อถอนทำลายสิ่งกีดขวาง</p> <p>-เตรียมพร้อมเครื่องช่วยชีวิต</p>	<p style="text-align: center;">๔.ทีมเผชิญเหตุ-ดับเพลิง-กู้ภัย (๓๐%)</p> <p>๑. พญ.ธนวดี อุ่นเอม (หัวหน้าทีม)</p> <p>๒. น.ส อุบลรัตน์ ชุ่มมะโน (รองหัวหน้าทีม)</p> <p>๓. นางแสงรัศมี สุภามณี</p> <p>๔. น.ส.สุทัน พันธลาว</p> <p>๕. น.ส กิริติญา กัลยาณกุล</p> <p>๖. น.ส ธัญวลัย เชื้อเมืองพาน</p> <p>๗. น.ส.ชัชฎาภรณ์ วงศ์สุวรรณ</p> <p>๘. นายณัฐวัฒน์ ปิจดี</p> <p>๙. น.ส.ทัตดา ทะริกาวิ</p> <p>๑๐. น.ส.ปาริชาติ ยานะ</p> <p>๑๑. น.ส.ภาสินี กุลดี</p> <p>๑๒. นางเพ็ญศรี สมประสงค์</p> <p>๑๓. น.ส รัตติกาล วงศ์สถิต</p> <p>๑๔. นางชนิกานต์ ดาราสุวรรณ</p> <p>๑๕. นางสาวสุพิน ดาวประกายสี</p> <p>ทำหน้าที่</p> <p>-ดับเพลิงขั้นต้น และควบคุมเพลิงปานกลางถึงรุนแรง โดยไม่เสี่ยง</p> <p>-ประสานงานกับหน่วยดับเพลิง-กู้ภัยภายนอกและหน่วยเชี่ยวชาญพิเศษ</p> <p>-ตรวจสอบและปฏิบัติการควบคุมสารอันตราย</p> <p>-เข้ากู้ภัยในพื้นที่อันตรายเมื่อได้รับคำสั่ง</p>

ACTING CARD อัครกิจในเวลาราชการ	ACTING CARD อัครกิจในเวลาราชการ
<p>๕.ทีมเคลื่อนย้ายทรัพย์สิน – กู้ชีพ(๒๐%)</p> <ol style="list-style-type: none"> ๑. พญ.ขวัญกมล บุญศรารักษ์พงศ์ (หัวหน้าทีม) ๒. พญ.รุจิเรศ เตปิน (รองหัวหน้าทีมคนที่ ๑) ๓. นายสยาม ทวีสมบัติ (รองหัวหน้าทีมคนที่ ๒) ๔. นายนิสิต ปัญโญ ๕. น.ส.ปรารถนา ชั่วตระกูล ๖. น.ส.พิชญภา นิลวัฒน์ ๗. น.ส.อัญชลี สุวรรณศิริเจริญ ๘. นางจันทร์หอม ชาวคำ ๙. น.ส.สุธิดา สะไมสูงเนิน ๑๐. นางอารีรัตน์ พรหมใจจอม ๑๑. นางสุธิดา ผาพบุญ <p>ทำหน้าที่</p> <ul style="list-style-type: none"> - ควบคุมเคลื่อนย้ายทรัพย์สินสำคัญที่ได้รับมอบหมาย และสนับสนุนกำลังบำรุงและการคลัง - จัดเตรียมอุปกรณ์ปฐมพยาบาลและกู้ชีพ - ปฐมพยาบาลและส่งต่อผู้ประสบภัย - ชำระล้างสารอันตราย 	<p>๖.ทีมรักษาความสงบ – จราจร(๑๐%)</p> <ol style="list-style-type: none"> ๑. พญ.มนทรีศนันท ปารมีอนล (หัวหน้าทีม) ๒. นางวรัญชลี อนุจาร์(รองหัวหน้าทีม) ๓. นางธัญญา สารดีบ ๔. น.ส.วารินี สาระไชย ๕. นายฤกษ์ชัย ใจคำ ๖. นางพรเพ็ญ อินทา ๗. นางสงวนศรี วงษารัตน์ ๘. นางฟองแก้ว วงษา ๙. นางศิริพร เนตรสุวรรณ <p>ทำหน้าที่</p> <ul style="list-style-type: none"> - ใช้เครื่องกัน จัดการจราจรทั้งคนทั้งรถ - เชื้อผู้เข้าช่วยเหลือให้หยุดบัตรลงใน ERT Box - ป้องกันเหตุร้าย-ลักทรัพย์ บุกรุก - อำนวยความสะดวกให้หน่วยช่วยเหลือ - ประสานกับเจ้าหน้าที่ตำรวจ

ระบบการรายงานหากเกิดสาธารณภัยของทีมผ่าตัด (ห้องผ่าตัดและวิสัญญี)
โรงพยาบาลเชียงรายประชานุเคราะห์

